Any-notes.com

Двенадцать романсов

Соч. 60

1. ВЧЕРАШНЯЯ НОЧЬ

Слова А. ХОМЯКОВА*

Allegro moderato

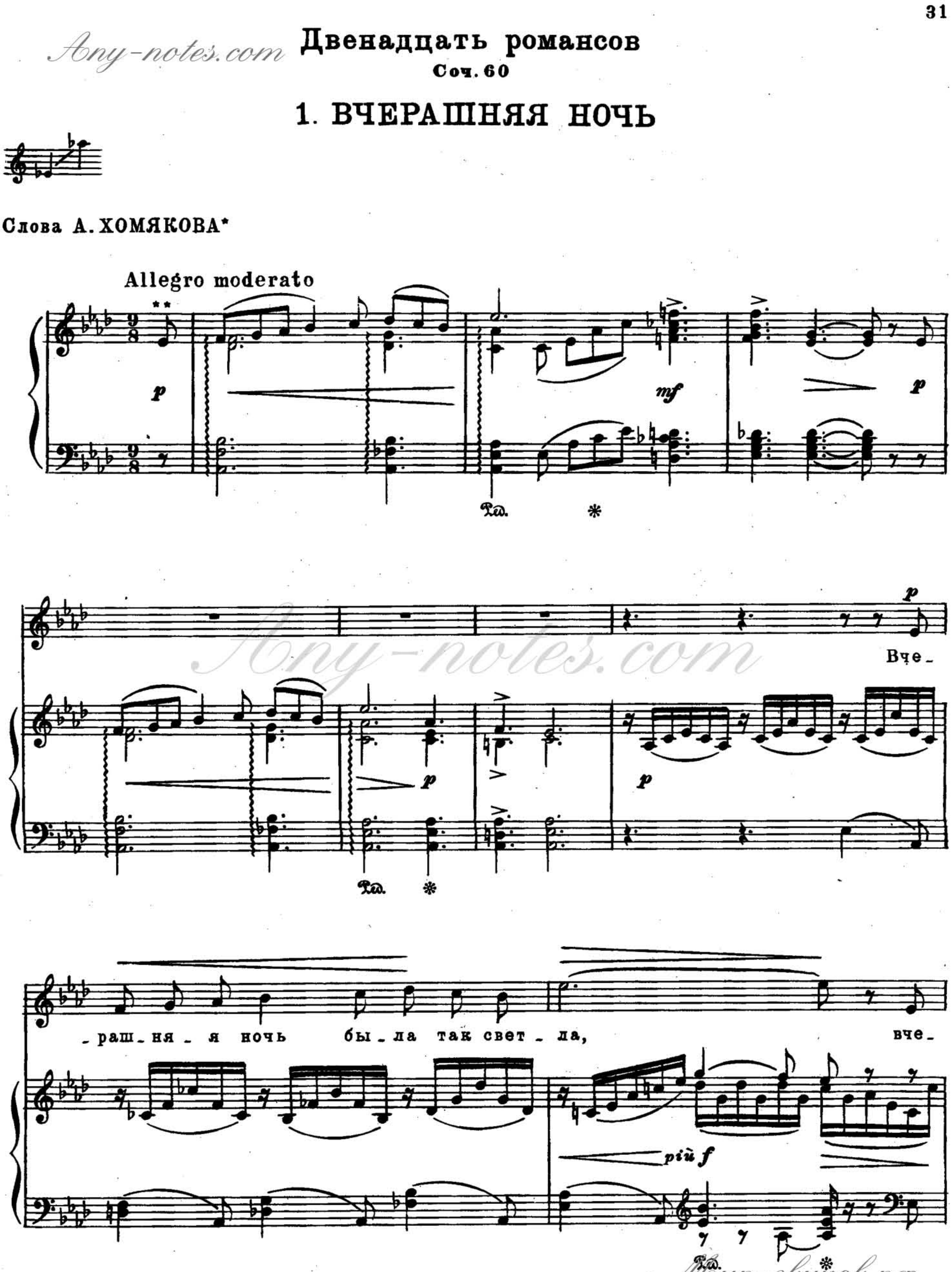

Any-notes.com
Мир-звуков.рф

*Стихотворение озаглавлено «*Nachtstück* (I)».

**В автографе здесь: *molto espressivo*.

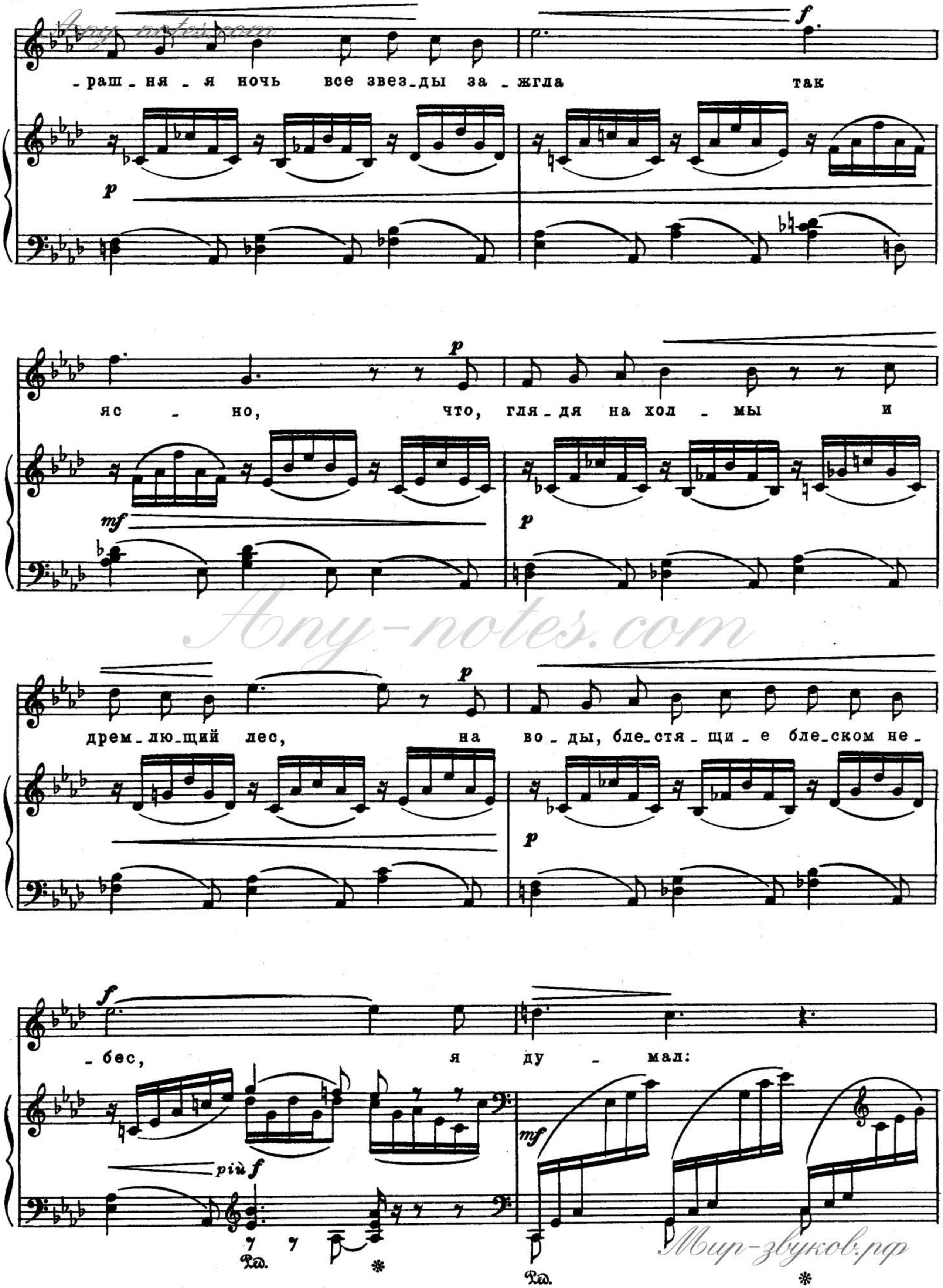

Any-notes.com
Мир-звуков.рф

mf

О, жить в э - том ми - ре чу - дес

p

пре -

dim.

Ped. * Ped. * Ped. * Ped. *

mp

- крас - но!

Пре -

dolce

Ped. * Ped. * Ped. * Ped. * Ped. *

mp

- крас - ны и вол - ны, и даль сте - пей,

пре -

p

più f

sempre con Ped.

più f

- крас - на в о - деж - де зе - ле - ных вет - вей

дуб -

p

dolce

Ауф-нотен.ком

mp cresc. [poco a poco]

-ра - ва; пре-крас-на лю-бовь с веч - но све-жим вен-

mf mp

-ком и друж-бы звез-да с не - из-мен-ным лу-

mf mp cresc.

-чом, и пе - сен вос-торг с о - за-

f mf mp cresc.

-рен-ным че-лом, и сла - ва!

ff

Any-notes.com

Ноты-звуков.рф

f *dim.*

p cresc. poco a poco

Взгля_нул я на не _ бо, – там твердь яс _ на:

p *cresc.* *poco* *a poco*

вы_со_ко, вы_со _ ко вос_хо_дит о _ на

над безд – ной;

f *dim. poco a poco*

Any-notes.com

Мир-звуков.рф

Any-notes.com

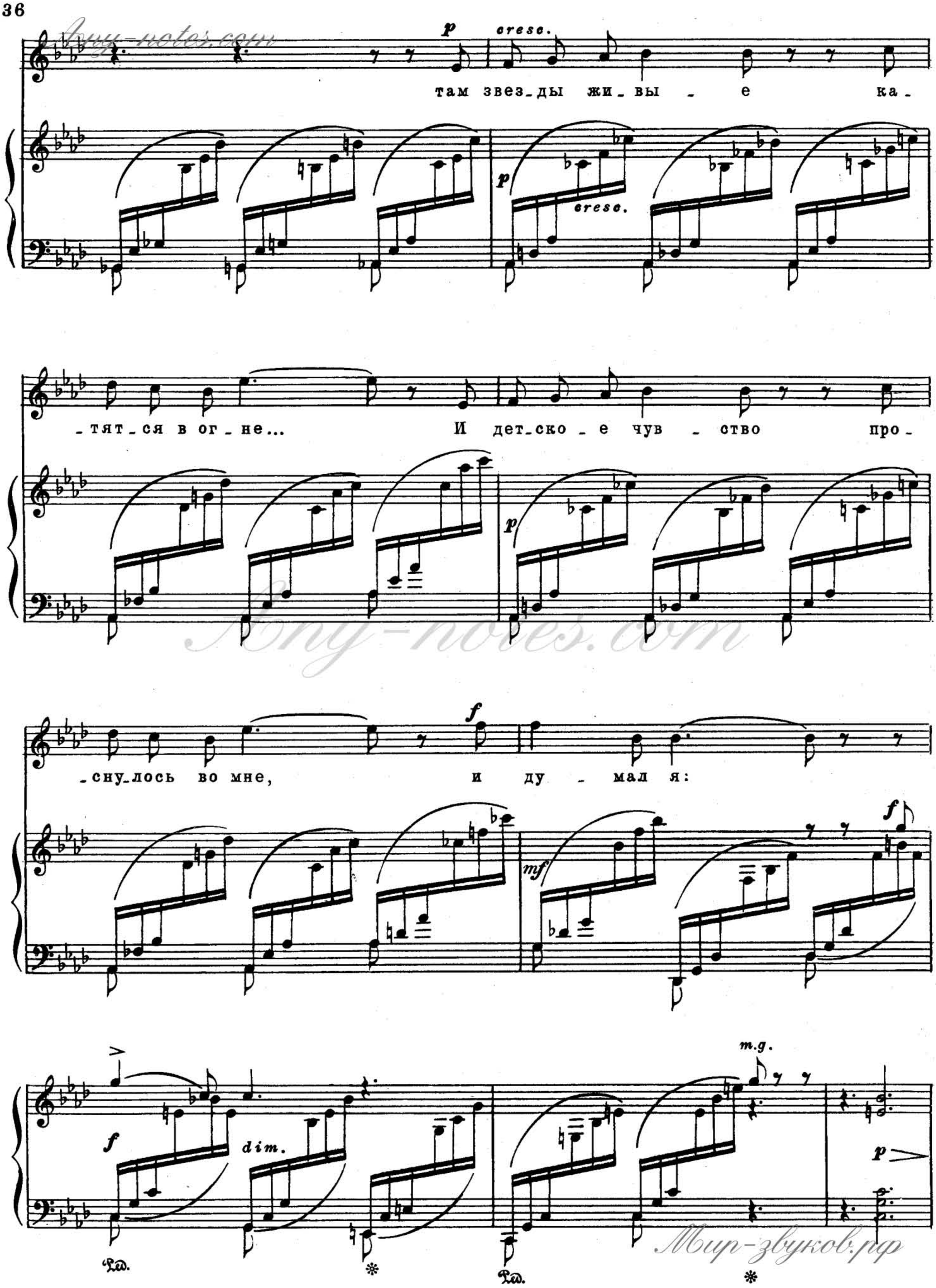

Any-notes.com

Мир-звуков.рф

rit. molto, quasi recit.

a tempo

луч - ше нам в той вы-ши - не над - звезд - ной!

espress.

pp

p

Ped. * Ped. * Ped. *

Ped. * Ped. * Ped. * Ped. *

Ped. * Ped. *

p

pp

(1886 г.)